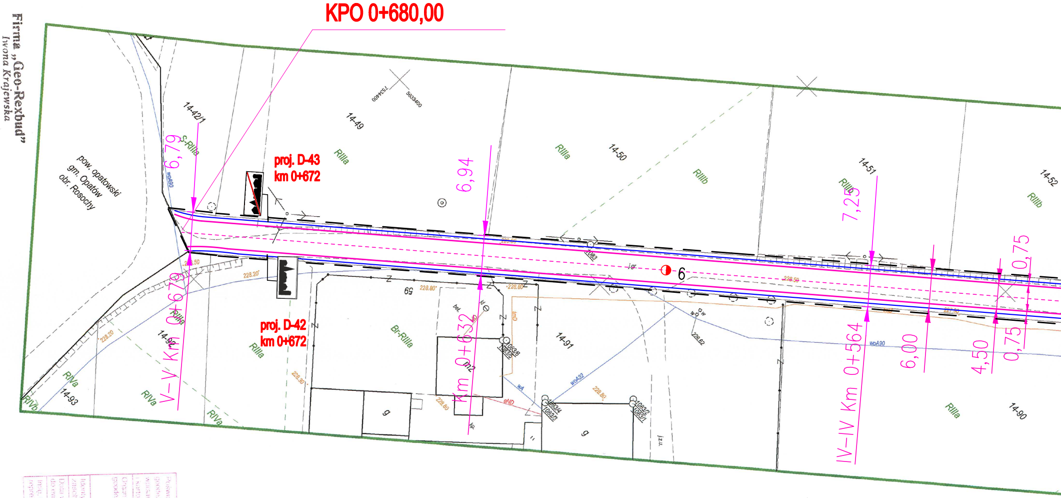
KPO 0+680,00
proj. D-43
km 0+672
proj. D-42
km 0+672
6,79
6,94
7,25
0,75
6,00
4,50
0,75
V–V Km 0+670
Km 0+632
IV–IV Km 0+564
14-42/1
14-49
14-50
14-51
14-52
14-92
14-93
14-91
14-90
S-RIIIa
RIIIa
RIIIb
Br-RIIIa
RIVa
RIVb
pow. opatowski
gm. Opatów
obr. Rosochy
woA90
wA
woA32
eND
tmD
j.gr.
6
69
g
m2
bet.
228.20
228.30
228.50
228.60
228.80
228.62
228.59
228.90
7534400
5633400

Firma „Geo-Rexbud”
Iwona Krajewska
27-400 Ostrowiec Świętokrzyski
ul. Waryńskiego 3, tel. 501 119 233
NIP 678-222-57-55, REGON 356575352

mgr inż. **PAWEŁ KRAJEWSKI**
geodeta uprawniony
Nr upr. 9755
tel. 0 501 119 233

Poświadcza się, że niniejszy dokument został opracowany w wyniku prac geodezyjnych i kartograficznych, których rezultaty zawiera operat techniczny wpisany do ewidencji materiałów państwowego zasobu geodezyjnego i kartograficznego	
Organ prowadzący państwowy zasób geodezyjny i kartograficzny	Starosta Ostrowiecki Powiatowy Ośrodek Dokumentacji Geodezyjnej i Kartograficznej w Ostrowcu Świętokrzyskim
Identyfikator ewidencyjny materiału zasobu - operatu technicznego	P.2607.2018.1016
Data wpisania operatu technicznego do ewidencji materiałów zasobu	02. 07. 2018
Imię, nazwisko i podpis osoby reprezentującej organ	z up. STAROSTY

KIEROWNIK
Powiatowego Ośrodka Dokumentacji
Geodezyjnej i Kartograficznej
mgr inż. Teresa Maciosz

-1-

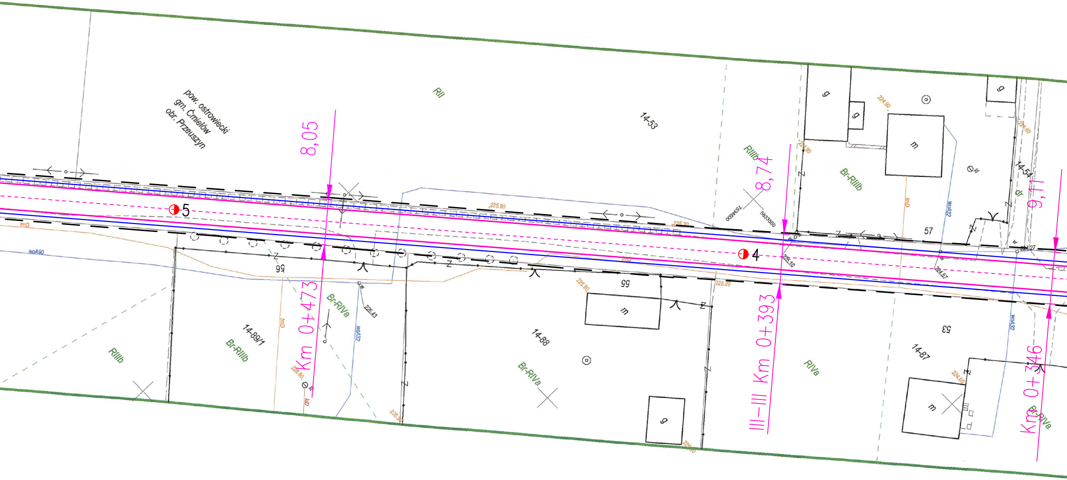
pow. ostrowiecki
gm. Ćmielów
obr. Przeuszyn
RII
14-53
RIIIb
8,05
8,74
9,11
5
4
225.90
56
55
57
53
14-89/1
Br-RIVa
Br-RIIIb
RIIIb
14-88
Br-RIVa
14-87
RIVa
Br-RIIIb
14-54
Br-RIVa
Km 0+473
III–III Km 0+393
Km 0+346
m
g
tmD
woA90
woA32
226.43
225.20
224.90
224.60
224.57
7634600
5693550

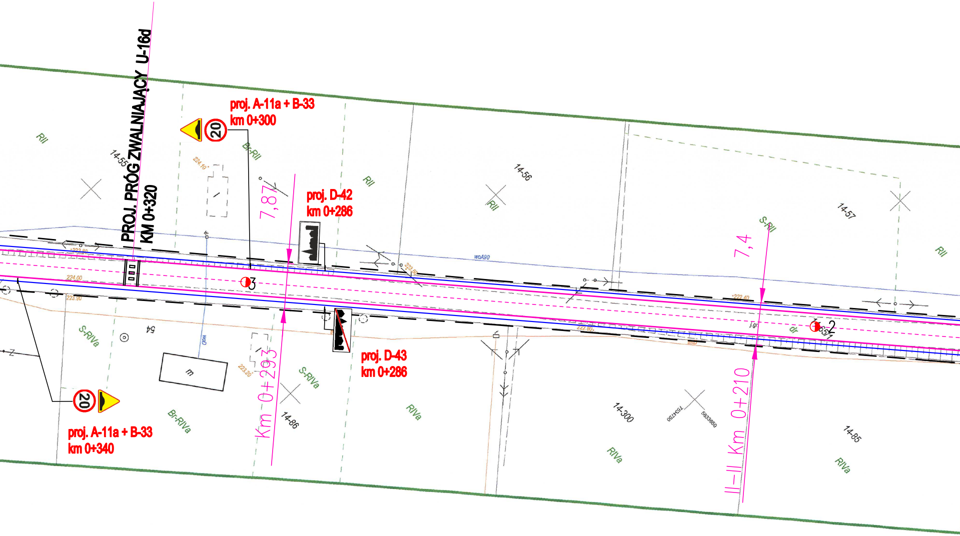
PROJ. PRÓG ZWALNIAJĄCY U-16d
KM 0+320
proj. A-11a + B-33
km 0+300
20
proj. D-42
km 0+286
proj. D-43
km 0+286
proj. A-11a + B-33
km 0+340
20
7,87
Km 0+293
7,4
II–II Km 0+210
RII
Br-RII
S-RII
S-RIVa
Br-RIVa
RIVa
dr
14-55
14-56
14-57
14-86
14-300
14-85
54
m
woA90
woD
223.80
224.00
223.90
224.10
223.20
223.50
222.40
222.80
j.gr
3
2
Z
w
7534750
5633650

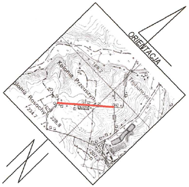
ORIENTACJA
Kolonia Przeuszyn
Rosochy
Trzeszczany

PROJEKT STAŁEJ ORGANIZACJI RUCHU

aktualna na dzień: 28.05.2018r.
mapa wykonana dnia: 29.05.2018r.

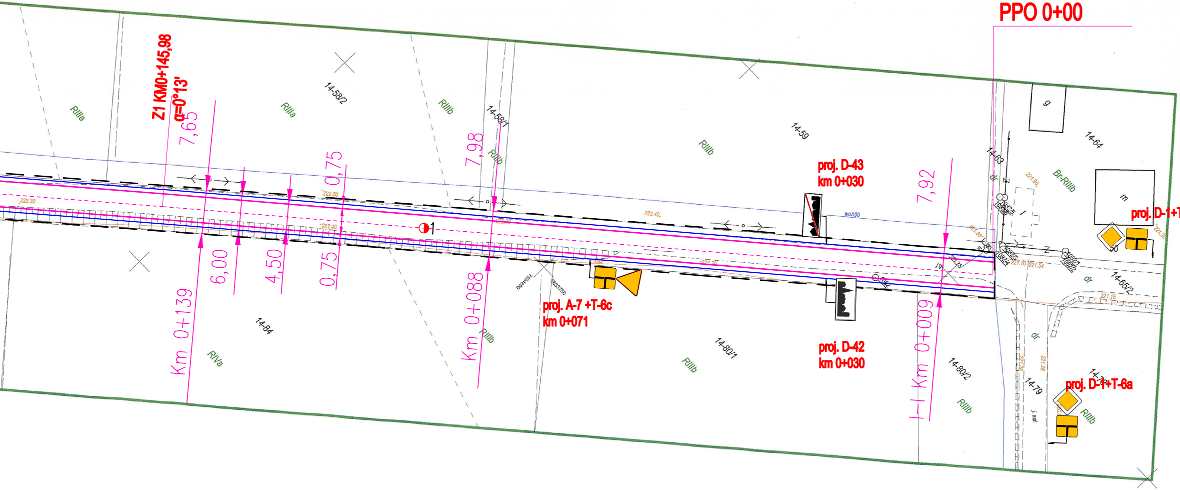
PPO 0+00
Z1 KM0+145,98
α=0°13'
7,65
7,98
7,92
0,75
6,00
4,50
0,75
Km 0+139
Km 0+088
I—I Km 0+009
proj. D-43
km 0+030
proj. D-42
km 0+030
proj. A-7 +T-6c
km 0+071
proj. D-1+T
proj. D-1+T-6a
1
14-58/2
14-58/1
14-59
14-63
14-64
14-65/2
14-84
14-80/1
14-80/2
14-79
RIIIa
RIIIa
RIIIb
RIIIb
RIIIb
RIIIb
RIIIb
RIIIb
RIVa
Br-RIIIb
dr
dr
dr
g
m
222.30
222.50
222.40
223.40
221.75
221.54
221.15
woA90

woj. świętokrzyskie
pow. ostrowiecki
gm. Ćmielów
obręb Przeuszyn
działka 14-65/1
Jedn. ewid. ID: 260704_5
Obr. ewid. ID: 260704_5.0014
układ mapy 2000 strefa 7
układ wysokości Kronsztadt 60
GK-III.6640.782.2018
sekcja: 7.142.25.07.2.1
7.142.25.07.2.2
7.142.25.07.2.3
7.142.25.07.2.4
7.142.25.07.3.2
7.142.25.07.4.1

Mapa do celów projektowych
Przeuszyn działka 14-65/1

skala 1:500

Mapę opracowano na podstawie materiałów PZGiK objętych licencją nr GK-III.6640.782.2018_2607_K05.
Nie badano obciążeń przedmiotowych działek służebnościami gruntowymi.
Granice przedmiotowej nieruchomości zostały określone z wymaganą dokładnością.

Nie wyklucza się istnienia w terenie, nie wykazanych na niniejszej mapie innych urządzeń podziemnych, które nie zostały zgłoszone do inwentaryzacji, o których brak jest informacji w PODGiK w Ostrowcu Świętokrzyskim lub instytucjach branżowych.

T-6a

LEGENDA:

— — — —	**linia rozgraniczająca**
━━━━	**krawędź drogi**
- - - - - - - -	**oś drogi**
═══	**droga gminna**
═══	**pobocze**
◑ 1	**hektometr**
◆ proj. D-1 km 0+020	**oznakowanie projektowane**

P.P.H.U. "MAGSAD" ***Adam Sadłowski*** **Ul. Prusa 5, tel. (041) 26-25-300** **27-400 Ostrowiec Świętokrzyski** **NIP: 661-000-98-82**	Rodzaj inwestycji: PRZEBUDOWA DROGI GMINNEJ NR. 318044T KOL. PRZEUSZYN–KOL. ROSOCHY OD KM 0+000 DO KM 0+680 GMINA ĆMIELÓW					
Inwestor: **GMINA ĆMIELÓW UL. OSTROWIECKA 40, 27-440 ĆMIELÓW**						
Tytuł rysunku: PROJEKT STAŁEJ ORGANIZACJI RUCHU						Skala: 1:500 rys. nr: 2
zakres opracowania		Imię i nazwisko	specjalność	Nr upr.	data	podpis
Projektant:	**Drogi**	mgr inż. Adam Sadłowski	**Konstrukcyjno - inżynieryjna w zakresie dróg**	**KL-100/86**	09.2018r	
Opracował:	**Drogi**	mgr inż. Alicja Sadłowska–Moskalewicz			09.2018r	